

Diálogo Brasil- Rússia

Sistemas de Pensões e Descentralização das Políticas Sociais

Brasília, 12 de março de 2013

Especificidades Institucionais Brasileiras

- Desenho do plano previdenciário quase todo constitucional
- Pilar não-contributivo
 - Idosos e deficientes
 - 4 milhões de beneficiários
 - 0,7% do PIB
- Pilar contributivo compulsório
 - Trabalhadores do setor privado
 - 26 milhões de beneficiários
 - 7,2% do PIB
 - Empregados Públicos
 - 3,4 milhões de beneficiários
 - 4,0% do PIB
- Pilar complementar
 - Capitalizado, privado e voluntário.

Proteção Previdenciária para a População Idosa, segundo Gênero e Idade – Brasil – 2010 - (Inclusive Área Rural da Região Norte)

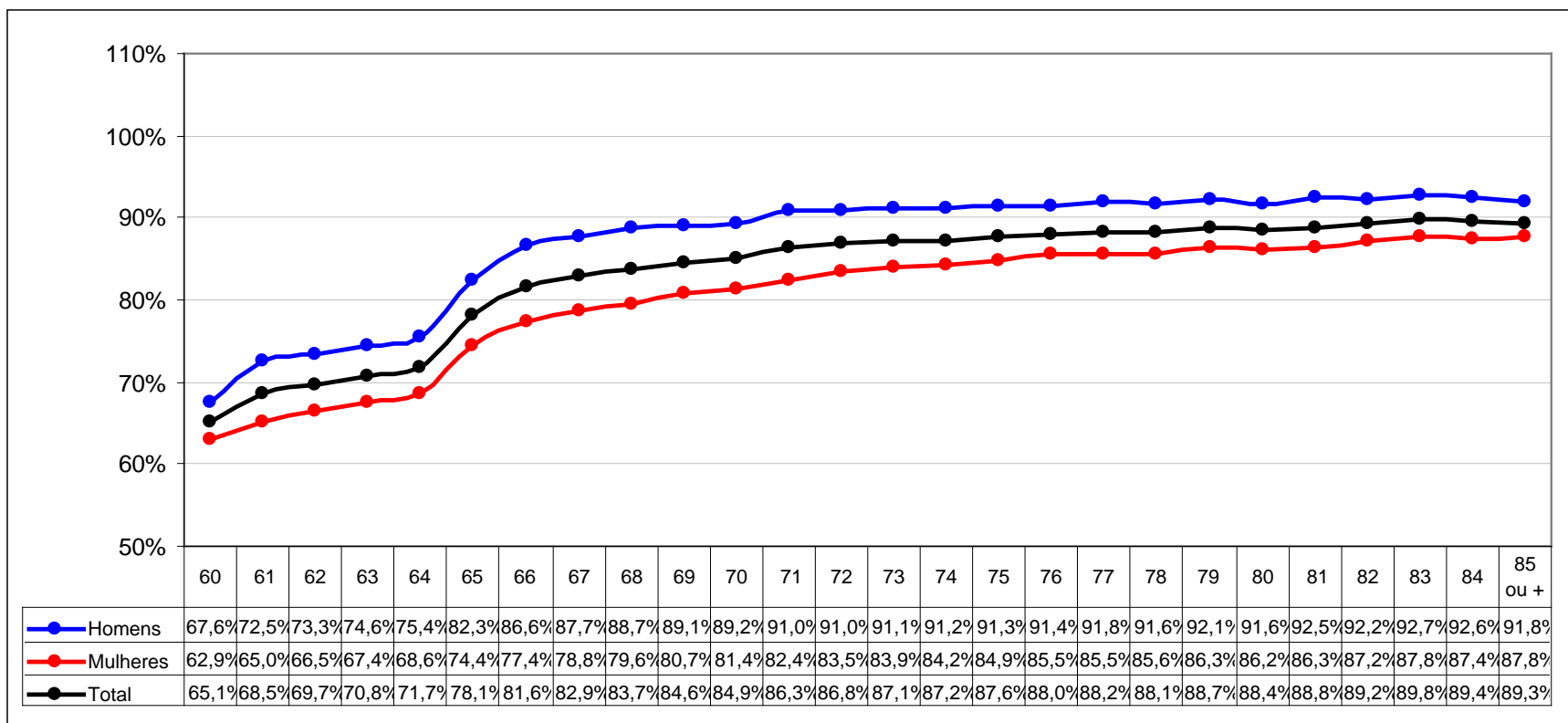

Fonte: Micro dados – Censo Demográfico/IBGE (2010). Elaboração: SPS/MPS.

Percentual de Pobres* no Brasil, por Idade, com e sem Transferências Previdenciárias - 2011 - (Inclusive Área Rural da Região Norte)

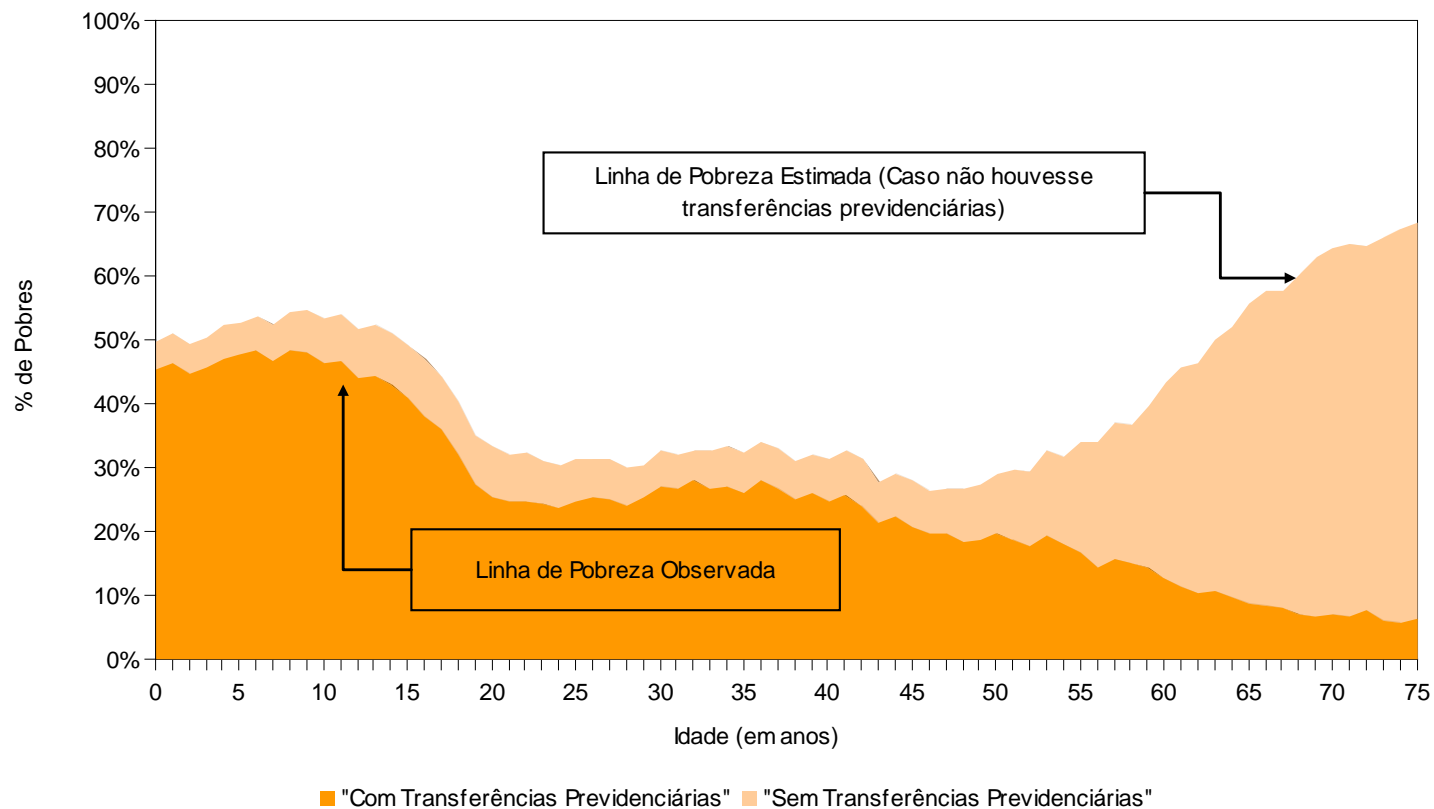

Fonte: PNAD/IBGE – 2011. Elaboração: SPS/MPS.

Obs.: Foram considerados apenas os habitantes de domicílios onde todos os moradores declararam a integralidade de seus rendimentos.

* Linha de Pobreza = $\frac{1}{2}$ salário mínimo.

Reformas ainda Necessárias

- Idade mínima;
- Pensão por morte;
- Previdência complementar para servidores;
- Entidade Gestora Única;
- Salário Mínimo.

Idade Média de ATC e Expectativa de Sobrevida

| | Idade Média de ATC | Expectativa de Sobrevida |
|----------|--------------------|--------------------------|
| Mulheres | 52 | 29,5 |
| Homens | 55 | 23,1 |

Fonte: IBGE e MPS

Regras de Pensão

- Resto do Mundo (regras mais comuns)
 - Imposição de um período contributivo mínimo;
 - Exigência de um período mínimo de casamento ou união;
 - Restrições para pensionistas mais jovens (usualmente com menos de 45 anos).
- Brasil
 - Sem exigência de período contributivo;
 - Não necessita ser casado;
 - Não há limite etário.

Regras de Pensão

- Resto do Mundo (regras mais comuns)
 - Diminuição do valor do benefício caso o pensionista receba outro benefício ou trabalhe;
 - Restrições à acumulação de aposentadoria com pensão.
 - Pensão normalmente finda com um novo casamento
- Brasil
 - Benefício não se reduz se o pensionista recebe outro benefício ou se trabalha;
 - Beneficiário pode se casar novamente e mantém a pensão.

Regras de Pensão

- Resto do Mundo (regras mais comuns)
 - Taxa de reposição em torno de 70% (reduzida a 50% se o pensionista recebe outro benefício ou salário)
 - Adicional de 10% a 20% por órfão;
 - No máximo o valor atinge 100%.
- Brasil
 - Taxa de reposição sempre de 100% independente do número de pensionistas e de outras rendas.